

# METALMORFOSE

**SINTIMESC**

Informativo do Sindicato Intermunicipal dos Trabalhadores nas Indústrias Metalúrgicas, Mecânicas, Material Elétrico e Informática de Santa Catarina

## PG2

SC lidera criação de empregos tecnológicos.

## PG3

Seguro desemprego indeferido. Saiba+!

## PG4

Trabalhamos meio ano para pagar impostos no Brasil.

**CAMPANHA SALARIAL 2016 VITORIOSA!**  
**INPC integral - 11,28%**  
**RETROATIVO 1º JANEIRO!**

**PG3**

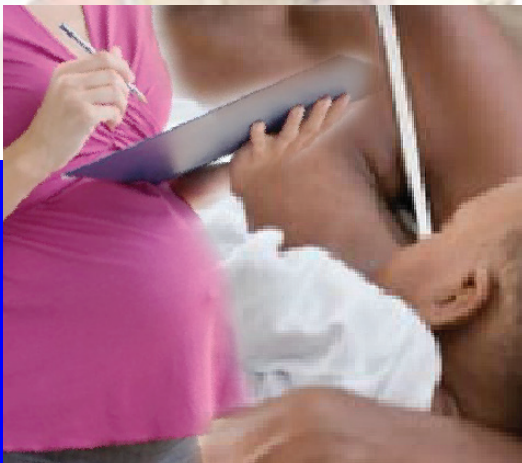

**PG2**

Lei protege gestantes e lactantes da insalubridade!

## GESTANTES E LACTANTES

# Lei proíbe trabalho em locais insalubres!



A empregada gestante ou lactante será afastada, enquanto durar a gestação e a lactação, de quaisquer atividades, operações ou locais insalubres, devendo exercer suas atividades em local salubre, conforme Art. 394-A, acrescentado a CLT, através da Lei Nº 13.287/2016.

## COM MAIS FRIO

## Preços podem continuar incomodando

A resistência de alta dos preços dos alimentos deve continuar incomodando a inflação nos próximos meses, à medida que os produtos agropecuários seguem avançando, em razão da quebra de safra de grãos.

Além dessa pressão, o clima atípico dos últimos dias, com frio intenso em várias regiões do Brasil, deve influenciar a inflação, colocando risco de alta nas projeções para o Índice Nacional de Preços ao Consumidor Amplo (IPCA) de 2016.

## LIDERANÇA CATARINENSE

## Geração de empregos de tecnologia no país!

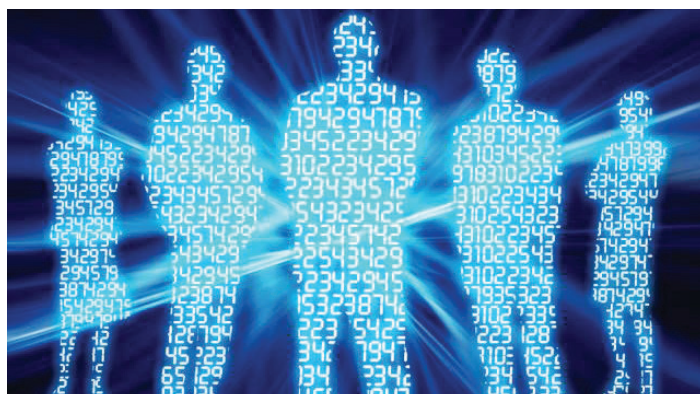

Com faturamento anual de R\$ 11,4 bilhões, o setor de tecnologia já responde por 5% do Produto Interno Bruto Catarinense.

Em 2015, ano da pior retração econômica do País em 25 anos, as empresas em Santa Catarina seguiram um caminho inverso. Encerraram o período com

crescimento de 3,6% na geração de empregos, o melhor resultado do país em 2015, na média dos últimos três anos.

A explicação é simples: em tempo de vacas magras, as empresas buscam soluções para cortar custos. Soluções essas que são providas pela área de inovação.

## INFLAÇÃO NO VIZINHO

## Em Buenos Aires, a inflação sobe 25%!

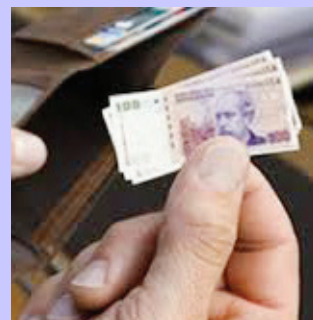

Em tempos de volta da corrosão salarial no Brasil, vale dar uma olhada nos "hermanos". A inflação aumentou 5% em maio e elevou para 25,2% a alta inflacionária nos primeiros cinco meses do ano, informou a Direção Geral de Estatística e Censos do governo argentino.

Desse modo, a trajetória interanual do Índice de Preços ao Consumidor da Cidade de Buenos Aires (Ipcba) acelerou até 44,4%, cerca de 3,9% acima do mês anterior.

De acordo com o relatório, os vilões do aumento foram cigarros, combustíveis, verduras, laticínios e pães.

## MINISTÉRIO DO TRABALHO

### Novas medidas para “seguro desemprego indeferido”



Nos casos em que o requerente conste como sócio de empresa, será aceita como confirmação a Certidão de Baixa de Inscrição no CNPJ, que é emitida, gratuitamente, no Site da Receita Federal, mesmo que a baixa tenha ocorrido posterior à demissão.

Quando o trabalhador constar como sócio de empresa não baixada, mas alega que saiu da sociedade, que não recebe renda ou nunca fez parte da entidade, ele deverá apresentar certidão emitida pela Junta Comercial ou pelo Cartório de Registro Civil, na qual conste sua exclusão do quadro societário.

## CAMPANHA SALARIAL/2016

# Correção é de 11,28% e retroativa à 1º de janeiro!

Aumento de 11,28% para todas as faixas salariais, retroativo a 1º de janeiro de 2016, para todos os trabalhadores nas indústrias metalúrgicas, mecânicas, material elétrico e informática, o que poucas categorias conseguiram.

Se a empresa não repassou o referido reajuste salarial, retroativo a janeiro de 2016, entre em contato, imediatamente, com o Sindicato.

O Sindicato da Indústria Metalúrgica-Mecânica de Joinville, o Sindicato Indústria de Máquinas e a Federação das Indústrias do Estado de SC, o processo está em Dissídio Coletivo no Tribunal Regional do Trabalho/SC aguardando julgamento.



## Sindicato Responde



### PERGUNTA:

Existe prazo para a trabalhadora requerer o Salário Maternidade?

### RESPOSTA:

O prazo para a tra-

balhadora requerer o salário maternidade é de cinco anos, a contar da data do parto ou da adoção ou da guarda judicial para fins de adoção.



## MÃO GRANDE EM NOSSO BOLSO

# Trabalhamos até agora, só para pagar imposto!

Os contribuintes brasileiros trabalharam até agora (exatamente, dia 1º de julho/2016), somente para pagar os tributos (impostos, taxas e contribuições) exigidos pelos governos federal, estadual e municipal.

O cálculo leva em conta a tributação incidente sobre os rendimentos (salários, honorários...), formada, principalmente, pelo IRPF (Imposto de Renda Pessoa Física), pela Contribuição Previdenciária (INSS, previ-

dências oficiais) e pelas Contribuições Sindicais.

Além disso, o cidadão paga a tributação sobre o consumo, tais como PIS, COFINS, ICMS, IPI, ISS, que já estão inclusas no preço dos produtos e serviços.



## Trabalhador também tem o Facebook pra lutar!

## O que são as verrugas?



Verrugas são proliferações benignas da pele causadas pelo papilomavírus humano (HPV). A infecção ocorre nas camadas mais superficiais da pele ou mucosa, ativando o crescimento anormal das células da epiderme.

Costumam se apresentar sem sintomas, ásperas, da cor da pele,

mas também podem ser planas, macias e escuras.

As verrugas podem envolver espontaneamente, dentro de meses, ou persistir por anos. Nas crianças geralmente curam-se sem necessidade de medicação, entretanto, por causa do risco de disseminação do vírus para outras pessoas e o surgimento de

novas lesões no próprio indivíduo pela autocontaminação, seu tratamento é recomendado. Já nos adultos, as verrugas não costumam desaparecer sem tratamento.

As vacinas contra o HPV estão indicadas para prevenção da infecção genital, reduzindo o risco de evolução para o câncer genital. É

indicada para meninas a partir dos 9 anos, e por ser vacina preventiva, deve ser aplicada preferencialmente antes do início da vida sexual e está disponível nos postos de saúde. A vacina para meninos encontra-se, por enquanto, apenas disponível na rede particular.



● METALMORFOSE é uma publicação do SINTIMESC - Sindicato Intermunicipal dos Trabalhadores nas Indústrias Metalúrgicas, Mecânicas, Material Elétrico e Informática de Santa Catarina. ● Redação: Rua Nunes Machado, 94 - 5º andar - CEP 88010-460 - Centro, Florianópolis/SC. ● Fone: (48) 3222-2498 ● Site: [www.sintimesc.com.br](http://www.sintimesc.com.br) ● Email: [sintimesc@sintimesc.com.br](mailto:sintimesc@sintimesc.com.br) ● Tiragem de 3.500 mil exemplares ● Produção da Assessoria de Imprensa do SINTIMESC ● Jornalista responsável: Marcelo Fernandes Corrêa - DRT/SC 4.173 JP.

**SE PRECISAR É SÓ LIGAR PARA O SINDICATO: (48) 3222-2498 ou (48) 3222-0911**